Stadt Grünstadt - Landschaftsplan

Biotopverbund

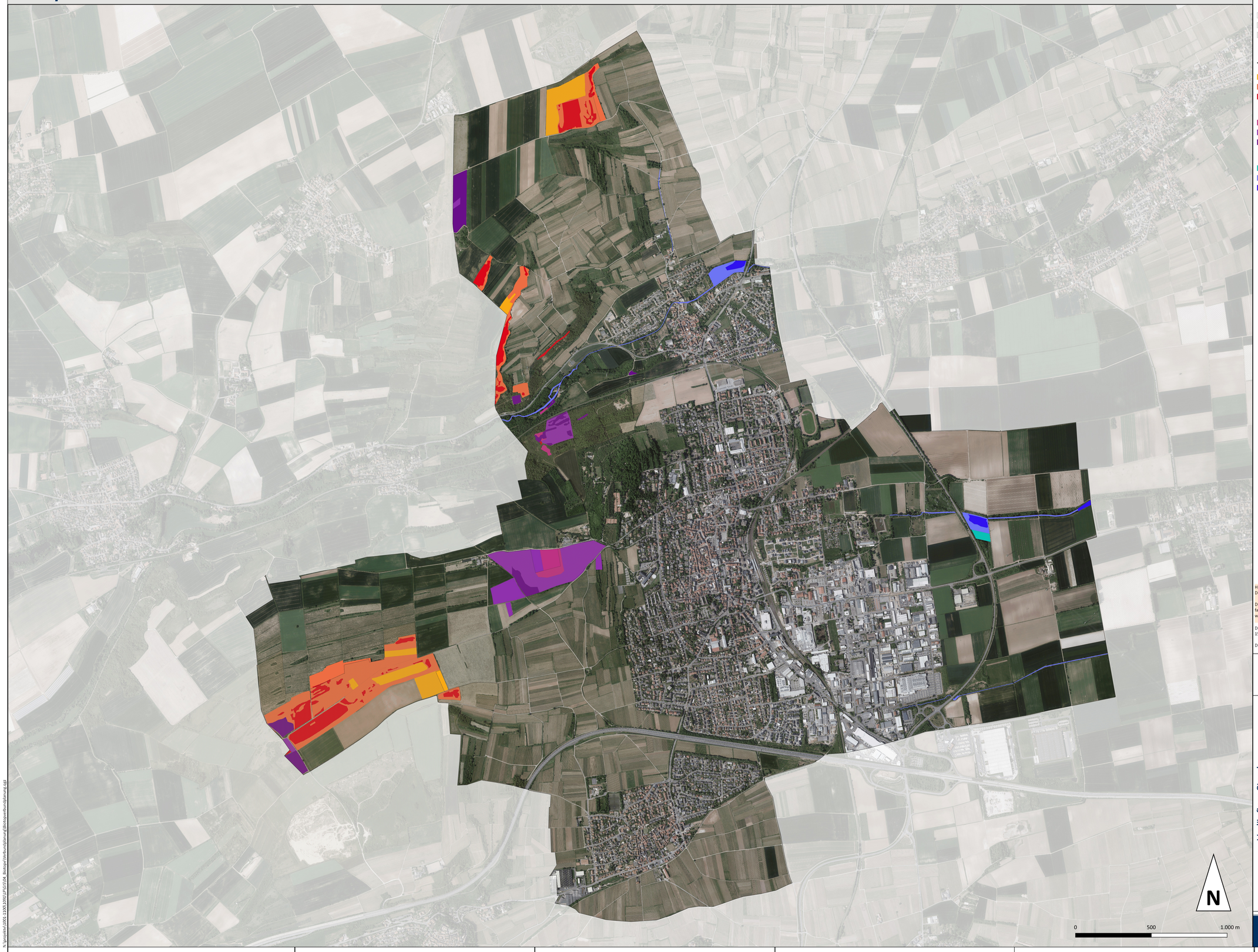

Naturschutzgebiet
FFH-Gebiet
Vogelschutzgebiet

Biotopverbund

Trockene Lebensräume
- Planung trocken
- Verbindung trocken
- Kern trocken

Mittlere Lebensräume
- Planung mittel
- Verbindung mittel
- Kern mittel

Feuchte Lebensräume
- Planung feucht
- Verbindung feucht
- Kern feucht

HINWEIS
Die dargestellten Schutzgebiete stellen den nationalen Biotopverbund dar.

Die pauschal geschützten Biotope sind unter den Kernflächen erfasst. Im Rahmen der Änderungen des BNatSchG fallen auch Streuobstwiesen unter Pauschalschutz. Da die Karteranleitung bisher nicht durch das Land RLP ergänzt wurde (Stand 02/2023), werden Streuobstwiesen als Verbindungsflächen dargestellt.

Datengrundlage: Geobasisinformation der Vermessungs- und Katasterverwaltung Rheinland-Pfalz (Zustimmung vom 15. Oktober 2002)

Digitales Orthophoto:WMS-Dienst d. Landesamt für Vermessung RLP 2023

WER PLÄNE HAT, PLANT MIT WSW.
WSW & PARTNER

Projekt/Maßnahme/Objekt
Landschaftsplan

Auftraggeber
Stadt Grünstadt

Inhalt
Biotopverbund

Gezeichnet/ Datum	Geprüft/ Datum	Maßstab	Blattgröße	Plan-Nr.
AW/ 202302	AW/202302	1:9.000	1109x 758	5b

Vorläufiger Stand

Index	Änderungen	Geändert/Geprüft	Datum

WSW & PARTNER GMBH
Planungsbüro für Umwelt | Städtebau | Architektur
Hertelstraßenmenning 20 | 67067 Kaiserslautern | T 0631. 3423-0 | F 0631. 3423-200
kontakt@wsw-partner.de | www.wsw-partner.de

N:\geoprojekt\1003_1109\LSP01\PLAN\01GA_Biotopverbund\Verbundplanung\Biotopverbundplanung.aprx