

STADT GRÜNSTADT BEBAUUNGSPLAN "WEINBAULICHE LAGER- UND PRODUKTIONSHALLE"

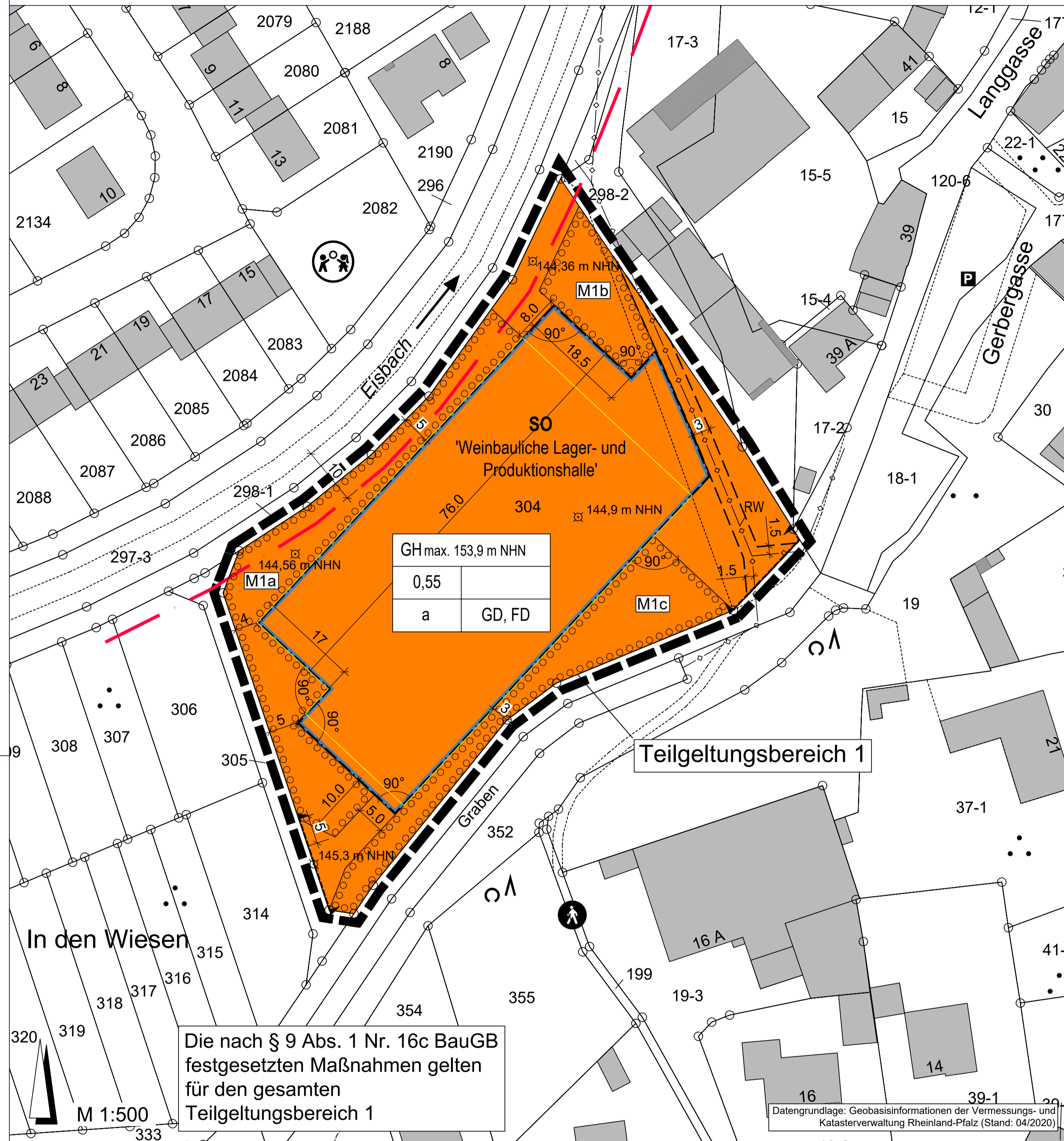

AUSGLEICHSFLÄCHE

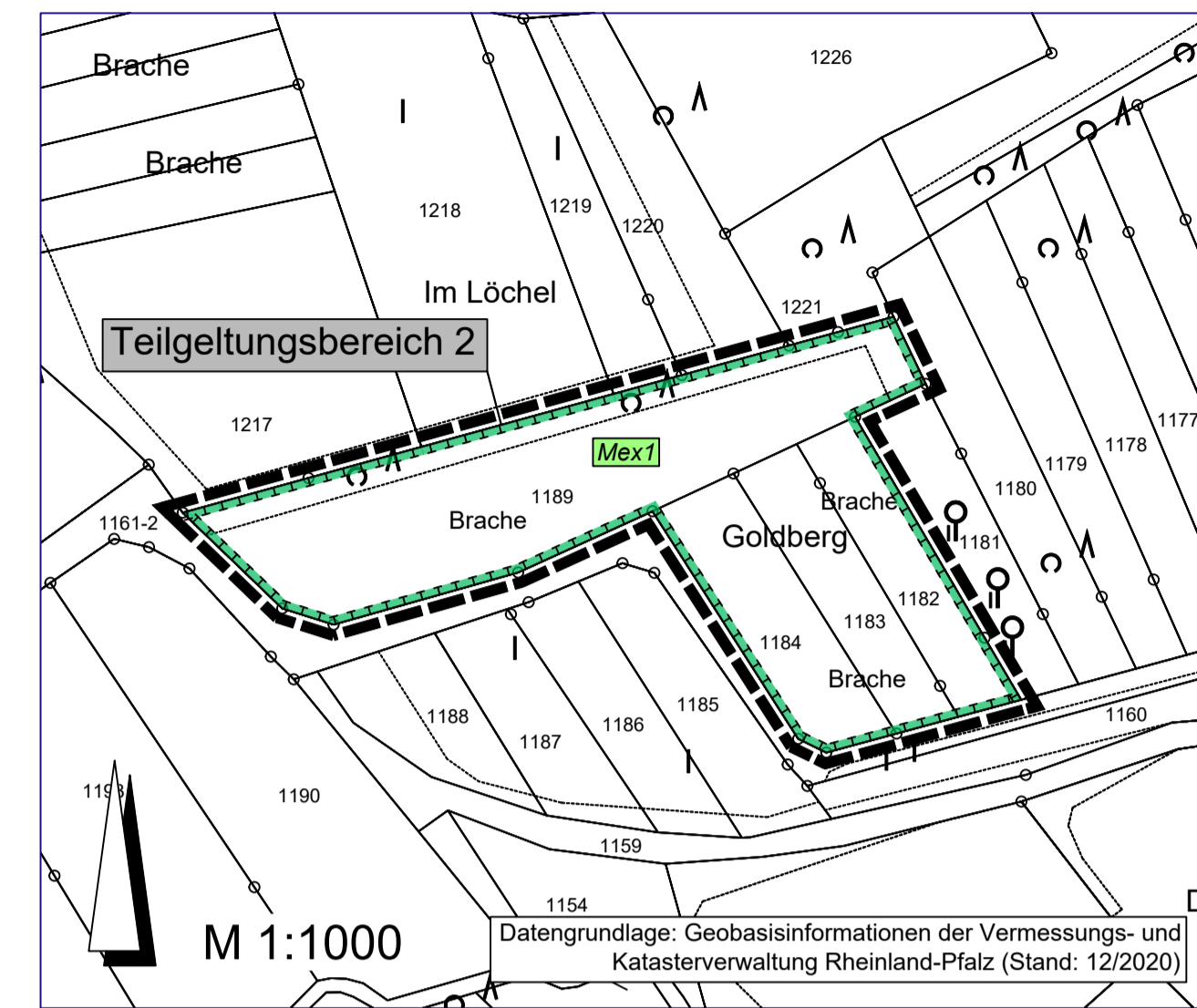

Füllschema der Nutzungsschablone

Gebäudehöhe	
Grundflächenzahl	-
Bauweise	Dachform Dachneigung

VERFAHRENSVERMERKE

- AUFSTELLUNGSBESCHLUSS:**
Der Rat der Stadt Grünstadt hat in seiner Sitzung am die Aufstellung dieses Bebauungsplanes beschlossen.
- ÖFFENTLICHE BEKANNTMACHUNG DES AUFSTELLUNGSBESCHLUSSES:**
Die ortsübliche Bekanntmachung des Aufstellungsbeschlusses gemäß § 2 Abs. 1 BauGB erfolgte am
- FRÜHZEITIGE BETEILIGUNG DER ÖFFENTLICHKEIT:**
Die frühzeitige Beteiligung der Öffentlichkeit gemäß § 3 Abs. 1 BauGB wurde am eingeleitet.
Die Frist für die Abgabe der Stellungnahmen endete am
- FRÜHZEITIGE BETEILIGUNG DER BEHÖRDEN UND SONSTIGEN TRÄGER ÖFFENTLICHER BELANGE:**
Das Verfahren zur Beteiligung der Behörden und sonstigen Träger öffentlicher Belange, deren Aufgabenbereich durch die Planung berührt werden kann, wurde gemäß § 4 Abs. 1 BauGB am eingeleitet.
Die Frist für die Abgabe der Stellungnahmen endete am
- ÖFFENTLICHE AUSLEGUNG DES PLANENTWURFS:**
Der Planentwurf lag gemäß § 3 Abs. 2 BauGB nach Bekanntmachung vom mit der Begründung und den nach Einschätzung der Stadt wesentlichen, umweltbezogenen Stellungnahmen in der Zeit vom bis zum öffentlich aus.
- BETEILIGUNG DER BEHÖRDEN UND SONSTIGEN TRÄGER ÖFFENTLICHER BELANGE NACH § 4 ABS. 2 BAUGB:**
Das Verfahren zur Beteiligung der Behörden und sonstigen Träger öffentlicher Belange wurde gemäß § 4 Abs. 2 BauGB am eingeleitet.
Die Frist für die Abgabe der Stellungnahmen endete am
- SATZUNGSBESCHLUSS ÜBER DIE ÖRTLICHEN BAUVORSCHRIFTEN UND SATZUNGSBESCHLUSS DES BEBAUUNGSPLANS:**
Aufgrund des § 24 GemO und § 88 LBauO hat der Stadtrat die auf Landesrecht beruhenden örtlichen Bauvorschriften des Bebauungsplanes in seiner Sitzung am als Satzung beschlossen. Aufgrund des § 10 Abs. 1 BauGB hat der Stadtrat nach vorangegangener Prüfung der Stellungnahmen und Abwägung des Ergebnisses der Umweltprüfung den Bebauungsplan mit Übernahme der auf Landesrecht beruhenden Festsetzungen in seiner Sitzung am als Satzung beschlossen.
Grünstadt, den
- AUSFERTIGUNG:**
Der Bebauungsplan, bestehend aus: Planzeichnung, bauplanungsrechtlichen Festsetzungen, bauordnungsrechtlichen Festsetzungen und Begründung, stimmt mit allen seinen Bestandteilen mit dem Willen des Stadtrates überein.
Das für den Bebauungsplan vorgeschriebene gesetzliche Verfahren wurde eingehalten.
Der Bebauungsplan wird hiermit ausgefertigt. Er tritt am Tag seiner Bekanntmachung vom in Kraft.
Grünstadt, den
- BEKANNTMACHUNG DES BESCHLUSSES DES BEBAUUNGSPLANES UND DER ÖRTLICHEN BAUVORSCHRIFTEN:**
Die ortsübliche Bekanntmachung des Beschlusses des Bebauungsplanes gemäß § 10 Abs. 3 BauGB sowie die öffentliche Bekanntmachung der Satzung über die örtlichen Bauvorschriften gemäß § 24 Abs. 3 GemO erfolgte am

RECHTSGRUNDLAGEN

- Bundesgesetz**
- Baugesetzbuch (BauGB)** in der Fassung vom 3. November 2017 (BGBl. I S. 3634), zuletzt geändert durch Artikel 9 des Gesetzes vom 10. September 2021 (BGBl. I S. 4147).
 - Verordnung über die bauliche Nutzung der Grundstücke (BauNutzungsverordnung - BauNVO)** in der Fassung vom 21. November 2017 (BGBl. I S. 3786), zuletzt geändert durch Artikel 2 des Gesetzes vom 14. Juni 2021 (BGBl. I S. 1802).
 - Verordnung über die Ausarbeitung der Bauleitpläne und die Darstellung des Planinhaltes (Planzeichenverordnung - PlanZV)** vom 18. Dezember 1990 (BGBl. 1991 I S. 58), zuletzt geändert durch Artikel 3 des Gesetzes vom 14. Juni 2021 (BGBl. I S. 1802).
 - Bundesnaturschutzgesetz (BNatSchG)** in der Fassung vom 29. Juli 2009 (BGBl. I S. 2542), zuletzt geändert durch Artikel 1 des Gesetzes vom 18. August 2021 (BGBl. I S. 3908).
 - Wasserhaushaltsgesetz (WHG)** in der Fassung vom 31. Juli 2009 (BGBl. I S. 2585), zuletzt geändert durch Artikel 2 des Gesetzes vom 18. August 2021 (BGBl. I S. 3901).
 - Bundes-Bodenschutzgesetz (BBodSchG)** in der Fassung vom 17. März 1998 (BGBl. I S. 502), zuletzt geändert durch Artikel 7 des Gesetzes vom 25. Februar 2021 (BGBl. I S. 306).
 - Bundes-Immissionsschutzgesetz (BImSchG)** in der Fassung vom 17. Mai 2013 (BGBl. I S. 1274), zuletzt geändert durch Artikel 1 des Gesetzes vom 24. September 2021 (BGBl. I S. 4458).
 - Gesetz über die Umweltverträglichkeitsprüfung (UVPG)** in der Fassung der Bekanntmachung vom 18. März 2021 (BGBl. I S. 540), zuletzt geändert durch Artikel 14 des Gesetzes vom 10. September 2021 (BGBl. I S. 4147).
- Landesgesetz**
- Landesbauordnung Rheinland-Pfalz (LBauO)** in der Fassung vom 24. November 1998 (GVBl. S. 365), zuletzt geändert durch Artikel 3 des Gesetzes vom 28. September 2021 (GVBl. S. 543).
 - Landesbodenschutzgesetz Rheinland-Pfalz (LBodSchG RLP)** vom 25. Juli 2005, zuletzt geändert durch Artikel 5 des Gesetzes vom 26. Juni 2020 (GVBl. S. 287).
 - Landesnaturschutzgesetz (LNatSchG)** in der Fassung vom 6. Oktober 2015 (GVBl. S. 283), zuletzt geändert durch Artikel 8 des Gesetzes vom 26. Juni 2020 (GVBl. S. 287).
 - Landesstraßengesetz (LStrG)** in der Fassung vom 1. August 1977 (GVBl. S. 273), zuletzt geändert durch Artikel 1 des Gesetzes vom 28. September 2021 (GVBl. S. 543).
 - Landeswassergesetz (LWG)** für das Land Rheinland-Pfalz, in der Fassung vom 14. Juli 2015 (GVBl. S. 127), zuletzt geändert durch Artikel 1 des Gesetzes vom 28. September 2021 (GVBl. S. 543).
 - Gemeindeordnung (GemO)** in der Fassung vom 31. Januar 1994 (GVBl. S. 153), zuletzt geändert durch Artikel 1 und 4 des Gesetzes vom 17. Dezember 2020 (GVBl. S. 728).

ÜBERSICHTSLAGEPLAN

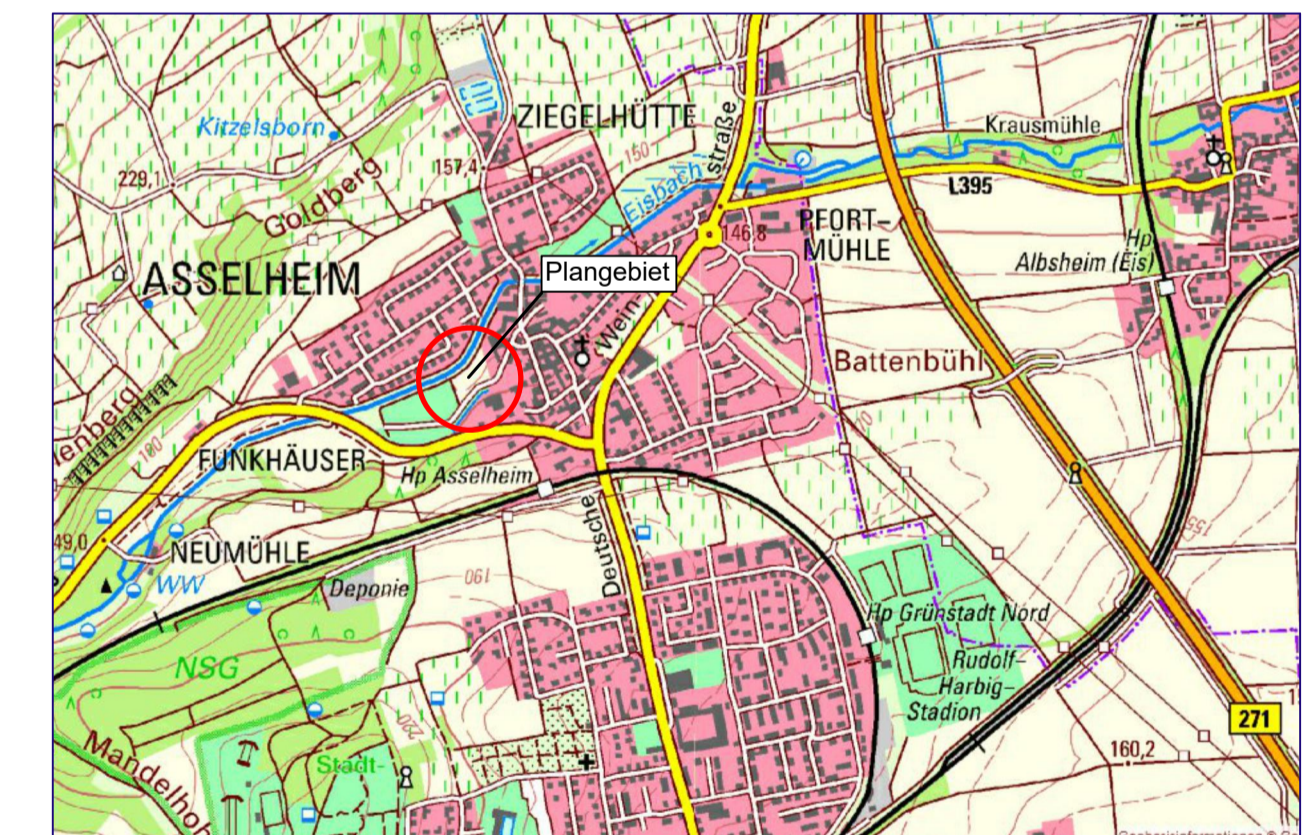

LEGENDE

ART DER BAULICHEN NUTZUNG (§ 9 Abs. 1 Nr. 1 BauGB)

SO Sonstiges Sondergebiet (§ 11 BauNVO)
Zweckbestimmung: 'Weinbauliche Lager- und Produktionshalle'

MASS DER BAULICHEN NUTZUNG (§ 9 Abs. 1 Nr. 1 BauGB)

0,55 Grundflächenzahl als Höchstmaß (§ 16 Abs. 2 BauNVO, § 19 BauNVO)

GHmax= Gebäudehöhe als Höchstmaß

BAUWEISE, ÜBERBAUBARE FLÄCHEN, STELLUNG BAULICHER ANLAGEN (§ 9 Abs. 1 Nr. 2 BauGB)

a abweichende Bauweise (§ 22 Abs. 4 BauNVO)

B Baugrenze (§ 23 Abs. 1 und 3 BauNVO)

VERKEHRSFLÄCHEN (§ 9 Abs. 1 Nr. 11 BauGB)

E Ein- und Ausfahrtbereiche

MIT GEH-, FAHR- UND LEITUNGSRECHTEN ZU BELASTENDE FLÄCHEN (§ 9 Abs. 1 Nr. 21 und Abs. 6 BauGB)

G/F/L mit Geh-, Fahr- und Leitungsrechten zu belastende Fläche; zugunsten der Stadtwerke Grünstadt

FLÄCHEN ODER MASSNAHMEN ZUM SCHUTZ, ZUR PFLEGE UND ZUR ENTWICKLUNG VON BODEN, NATUR UND LANDSCHAFT (§ 9 Abs. 1 Nr. 20 BauGB)

Mex1 Flächen für Maßnahmen zum Schutz, zur Pflege und zur Entwicklung von Boden, Natur und Landschaft

Mex1 Maßnahmen gemäß Fachbeitrag Naturschutz (siehe Textliche Festsetzungen)

FLÄCHEN FÜR DAS ANPFLANZEN VON BÄUMEN UND STRÄUCHERN UND SONSTIGEN BEPFLANZUNGEN (§ 9 Abs. 1 Nr. 25 a BauGB)

M1a-c Flächen für das Anpflanzen von Bäumen, Sträuchern und sonstigen Bepflanzungen

M1a-c Maßnahmen gemäß Fachbeitrag Naturschutz; siehe Textliche Festsetzungen

SONSTIGE PLANZEICHEN

--- Abgrenzung des räumlichen Geltungsbereichs (§ 9 Abs. 7 BauGB)

gD, FD geneigtes Dach, Flachdach

--- 10,0 m Abstandsgrenze zum Eisbach

INFORMATIVE PLANKENZEICHNUNGEN

--- Planung BV Metzger Stand: 21.07.2020

○ Geländehöhen (m NHN) gemäß Lageplan BV Metzger Stand: 21.07.2020

○ 144,9 m NHN

--- bestehender, unterirdischer Regenwasserkanal; Schutzstreifen 1,5 m beiderseits der Leitungsschne

STADT GRÜNSTADT - ORTSTEIL ASSELHEIM BEBAUUNGSPLAN "WEINBAULICHE LAGER- UND PRODUKTIONSHALLE"

M 1 : 500 | M 1:1000
Stand: 02/2022 **-Entwurf-**

STADTPLANUNG
LANDSCHAFTSPLANUNG

Bruchstraße 5
67655 Kaiserslautern
Telefon 0631 / 36158 - 0
E-Mail buero@bbp-kl.de
Dipl. Ing. Walter Ruppert Web w w . bbp-kl.de

