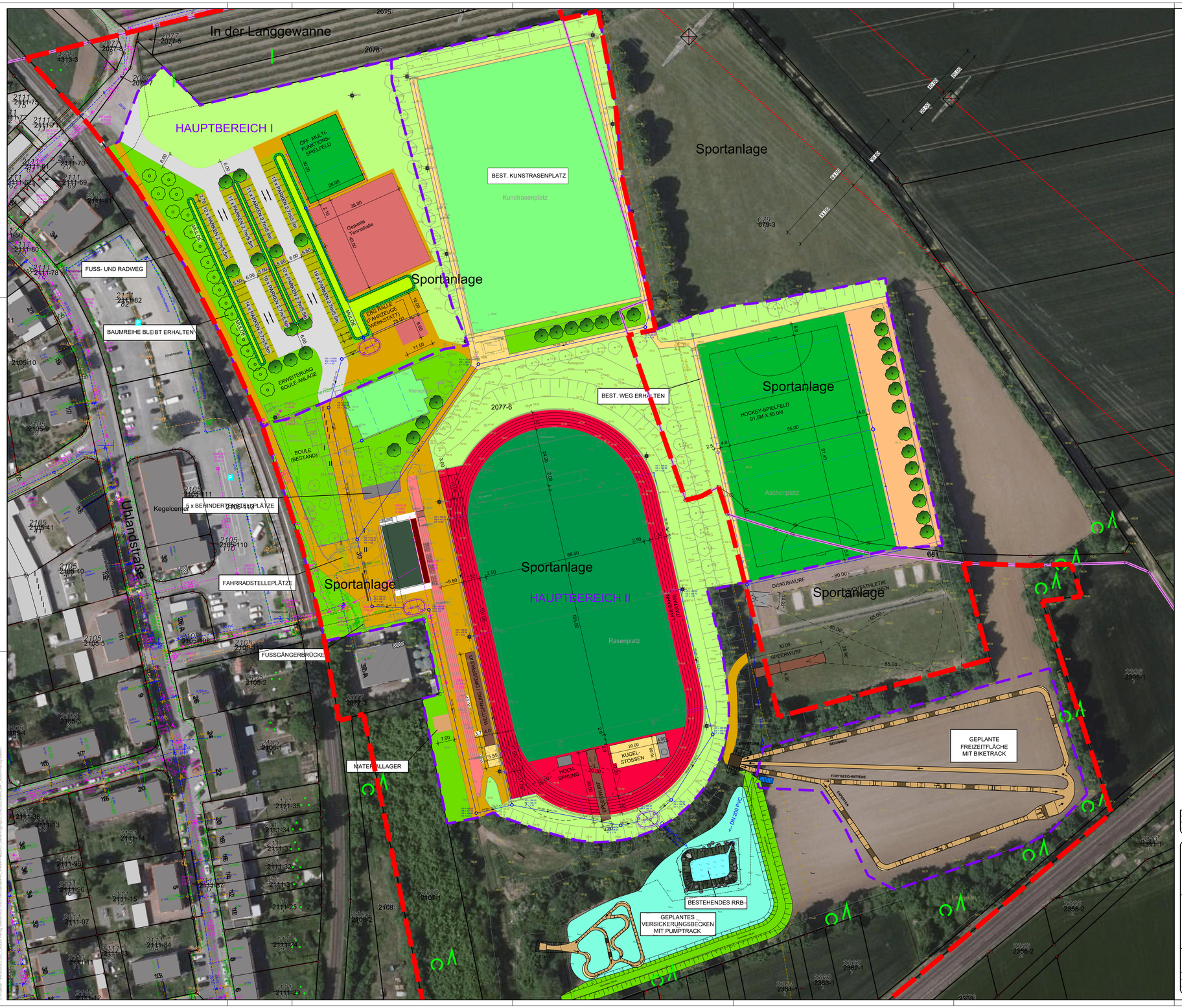

N
W O
S

ZEICHENERKLÄRUNG
BESTAND

- best. Grünfläche
- best. Rasen- / Kunstrasenplatz
- best. Tennenfläche
- best. Pflasterfläche
- best. Stadionüberdachung
- best. Gebäude
- best. Fahrbahn
- best. Parkplätze
- best. Baum (Vermessung)
- best. Baum (ohne Vermessung)
- best. Flutlicht
- Stromleitung
- Straßenbeleuchtung
- Gasleitung
- Wasserleitung
- Abwasserkanal
- Hochspannungsleitung
- Schutzstreifen
- best. RRB

PLANUNG

- gepl. Grünfläche
- gepl. Rasenplatz
- gepl. Kunstrasenplatz
- gepl. Tartanfläche
- gepl. Anlauffläche
- gepl. Gebäude / Lager
- gepl. Fahrbahn
- gepl. Parkplätze
- gepl. Wegefläche
- gepl. RRB
- gepl. Bikestracks
- gepl. Steilkurven
- gepl. Sandfläche
- gepl. Baum
- Hauptbereiche
- Geltungsbereich Bebauungsplan
- Regenwasserkanal
- Regenwasseranschlussleitung
- Drainageleitung
- Regenwasserschacht
- Großspeicherbauwerk
- Kleinspeicherbauwerk
- Halber Seecontainer Biker

GEÄNDERT	ZEICHEN	DATUM
Entfernung der Zisternen Bereich 4	Feja	31. AUG. 2023
Neuplanung des RRB, Anpassung und Neuplanung der Zisternen	Feja	24. AUG. 2023

BAUHERR
DATUM
ENTWURFSVERFASSER
DATUM JUN 2022

BAUHERR
STADTVERWALTUNG GRÜNSTADT
KREUZERWEG 2
67269 GRÜNSTADT

PROJEKT-BEZ
SANIERUNG UND ERWEITERUNG DES RUDOLF - HARBIG - STADION IN GRÜNSTADT

ZEICHNUNG
Masterplan
ENTWÄSSERUNGSKONZEPT

PROJEKT-NR. **20 GX 1**

SEILER - Ingenieure & Architekten GmbH
GARTENSTRASSE 8, 55232 ALZEY
TELEFON: 06731/9979801 / E-MAIL: KONTAKT@SIAGMBH.DE

MASSSTAB 1 : 500
ANLAGE 3

	ZEICHEN	DATUM		ZEICHEN	DATUM
VERMESSEN	DEMLING	OKT. 2014	GEZEICHNET	Feja	AUG. 2023
ÜBARBEITET	SCHMIRING	JUN. 2022	GEPRÜFT	SCHMIRING	AUG. 2023

BLATTGRÖSSE A0
BLATT NR. 1