

STADT GRÜNSTADT BEBAUUNGSPLAN "GEWERBEGEBIET SÜD - AN DER B271, TEILBEREICH 2" (NEUFASSUNG)

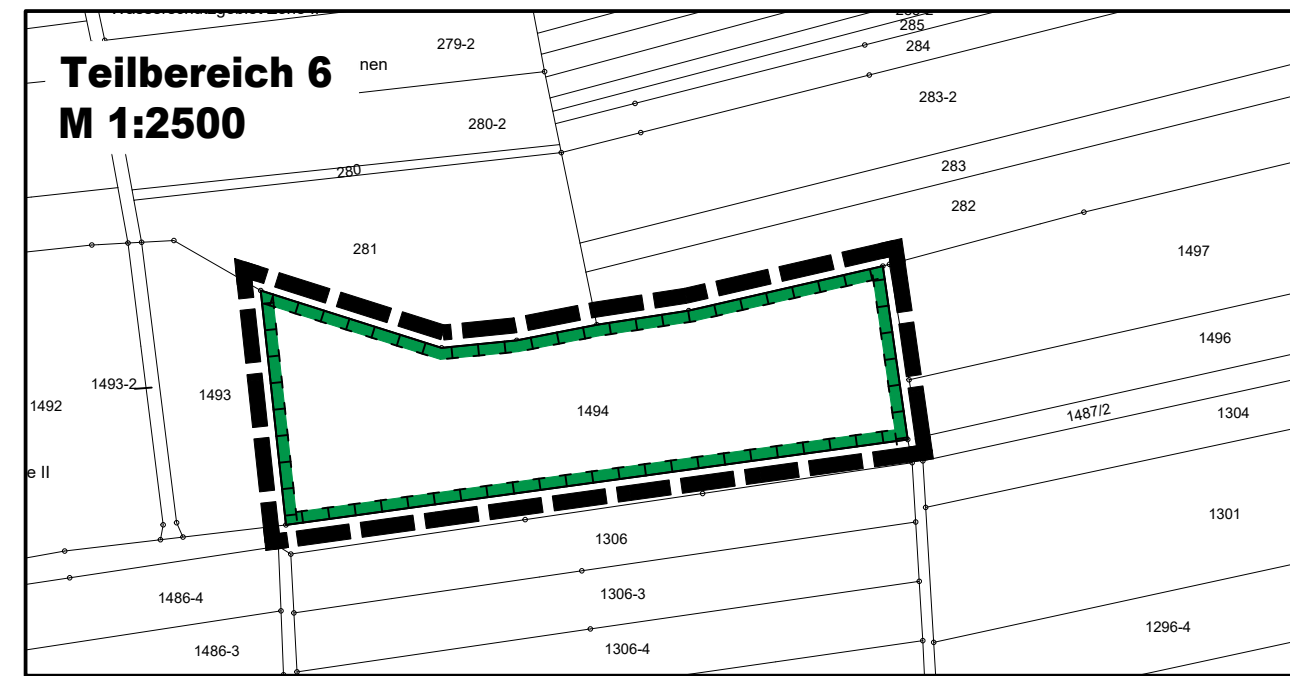
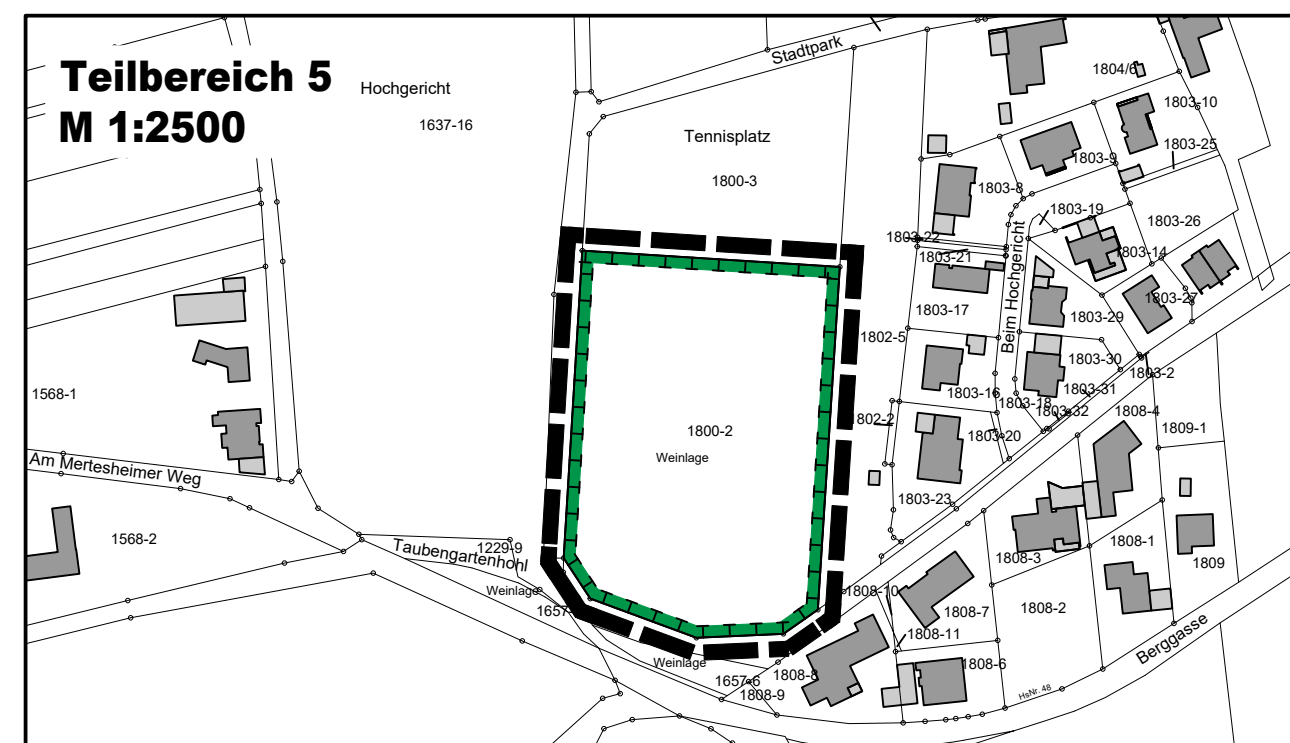
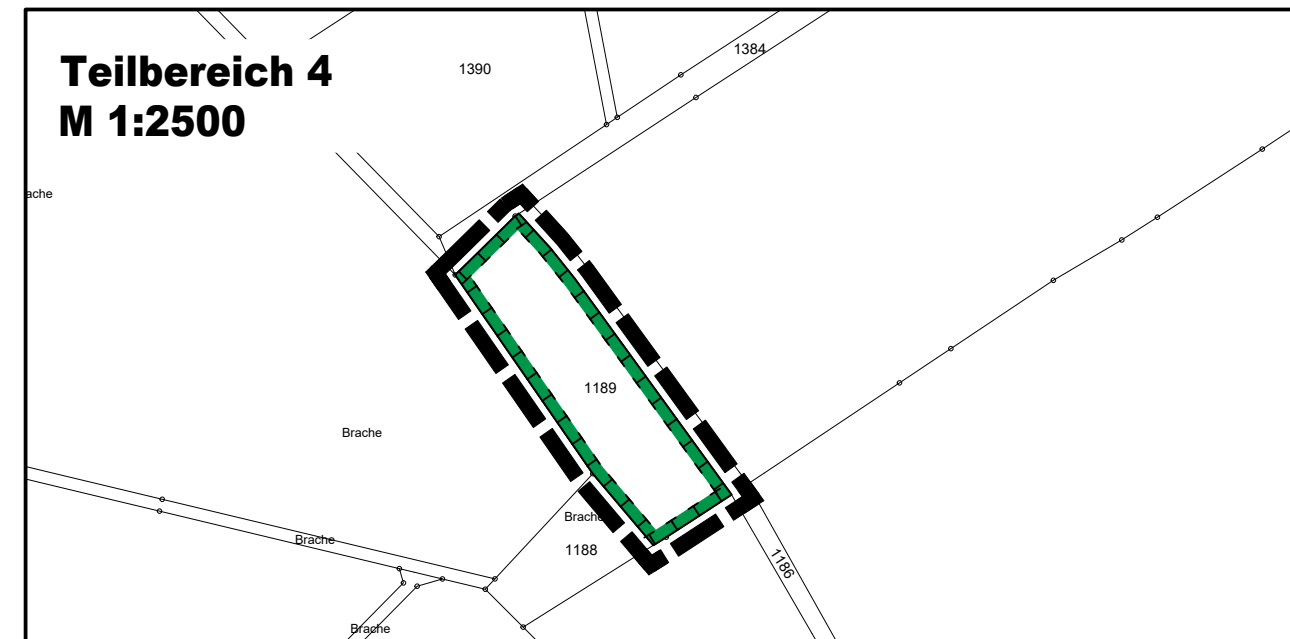
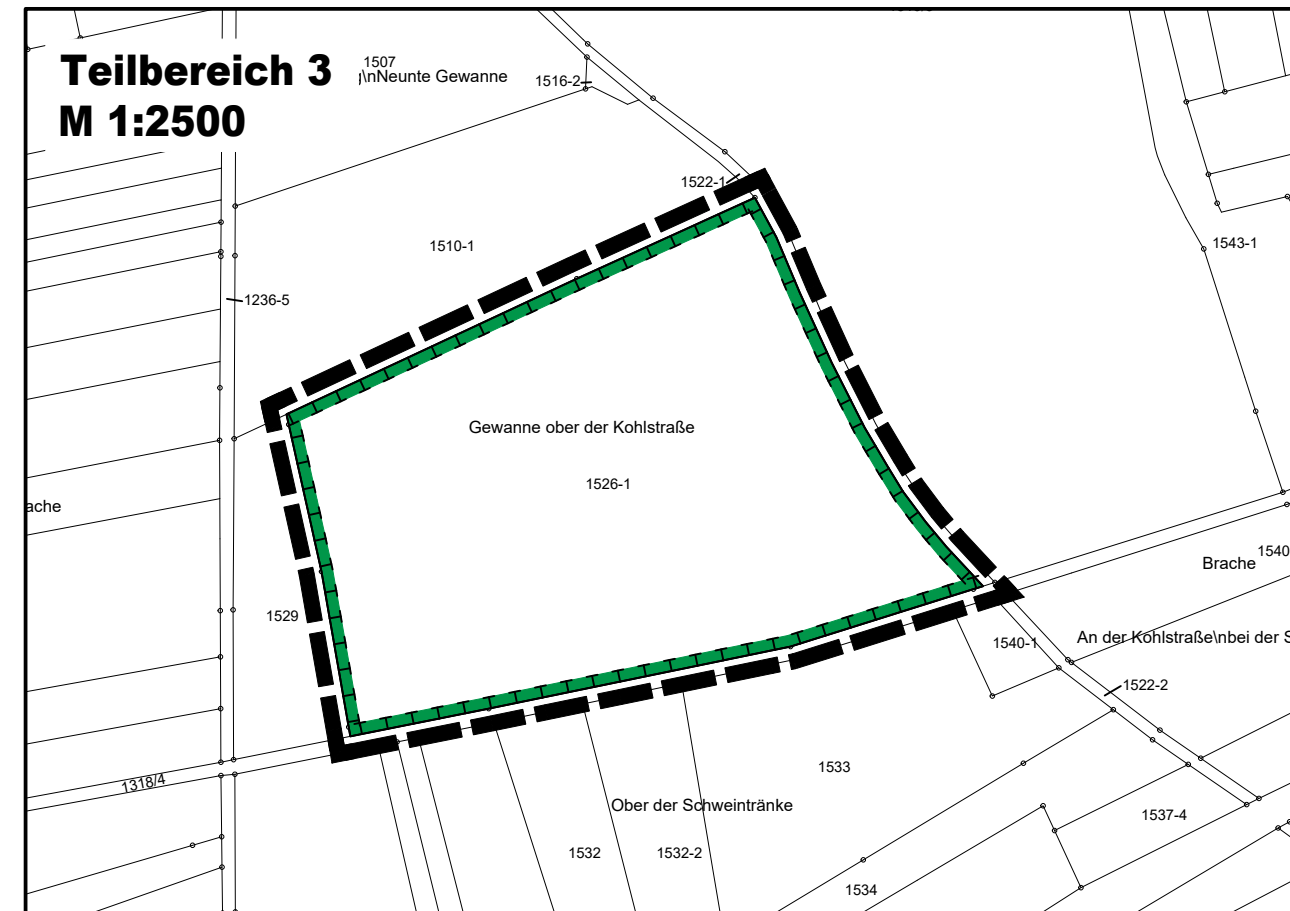
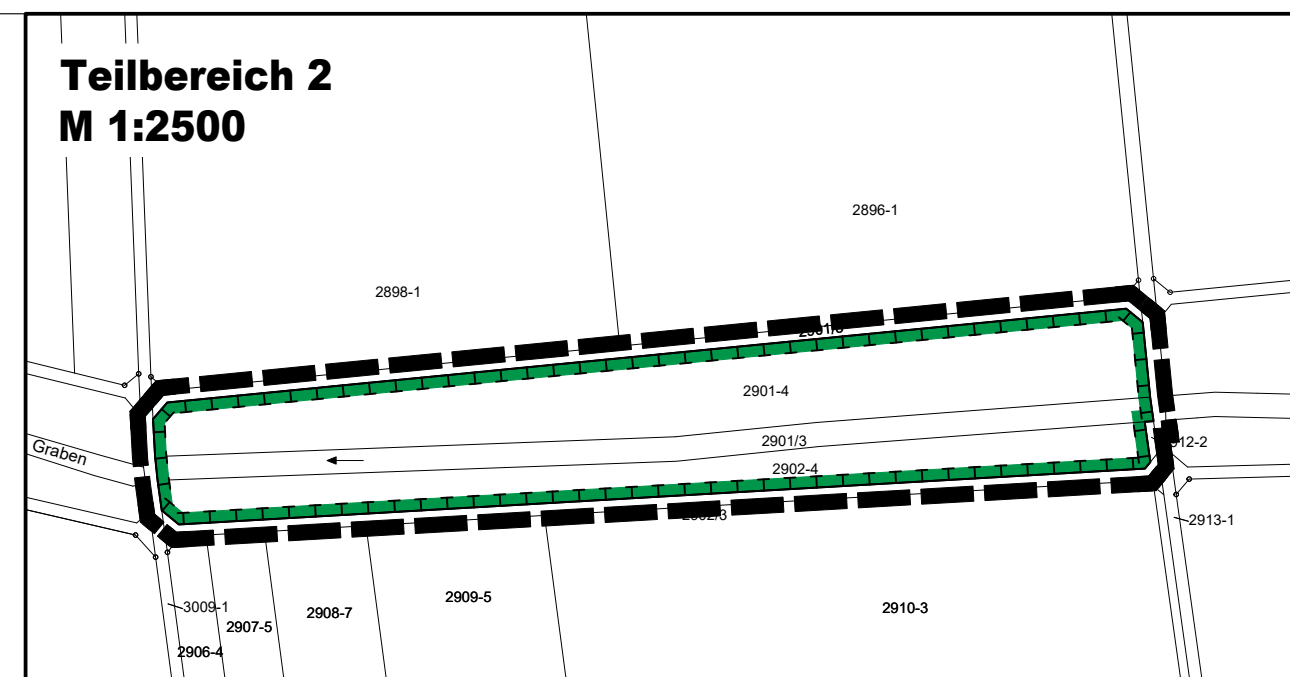

LEGENDE

Signalen gemäß der Verordnung über die Ausarbeitung der Bauleitpläne und die Darstellung des Planinhaltes (Planzeichensverordnung 1990 - PlanZV 90)

A. Planungsrechtliche Festsetzungen (§§ 1-7) BauGB)

Art der baulichen Nutzung (§ 9 Abs. 1 Nr. 1 des Baugesetzbuches -BauGB-, §§ 1 bis 11 der BauNutzungsverordnung -BauNVO-)

GE Gewerbegebiete (§ 8 BauNVO)

GI Industriegebiete (§ 9 BauNVO)

SO Sonstige Sondergebiete (§ 10 BauNVO)

Maß der baulichen Nutzung (§ 9 Abs. 1 Nr. 1 BauGB, § 16 BauNVO)

1,6 Geschosflächenzahl

0,8 Grundflächenzahl

III Zahl der Vollgeschosse

Baugrenzen (§ 9 Abs. 1 Nr. 2 BauGB, § 23 BauNVO)

— Baugrenze

Verkehrsrflächen (§ 9 Abs. 1 Nr. 11 BauGB)

— Öffentliche Straßenverkehrsflächen

— Straßenbegrenzungslinie

— Bereich ohne Ein- und Ausfahrt

Grünflächen (§ 9 Abs. 1 Nr. 15 BauGB)

— Öffentliche Grünflächen

— Straßenbegleitgrün

Wasserflächen und Flächen für die Wasserwirtschaft, den Hochwasserschutz und die Regelungen des Wasserabflusses (§ 9 Abs. 1 Nr. 16 BauGB)

— Wasserflächen

— Umgrenzung von Flächen für die Rückhaltung, Versickerung und Ableitung von Niederschlagswasser

Flächen für Maßnahmen zum Schutz, zur Pflege und zur Entwicklung von Natur und Landschaft (§ 9 Abs. 1 Nr. 20, 25 BauGB)

— Umgrenzung von Flächen zum Anpflanzen von Bäumen, Sträuchern und sonstigen Bepflanzungen (§ 9 Abs. 1 Nr. 25 Buchstabe a) BauGB)

— Umgrenzung von Flächen mit Bindungen für Bepflanzungen und für die Erhaltung von Bäumen (§ 9 Abs. 1 Nr. 25 Buchstabe b) BauGB)

— Anpflanzen: Bäume (Standort bis zu 5m verschiebbar)

— Umgrenzung von Flächen für Maßnahmen zum Schutz, zur Pflege und Entwicklung von Natur und Landschaft (§ 9 Abs. 1 Nr. 20 BauGB)

B. Sonstige Planzeichen

— Umgrenzung der Flächen für Nutzungsbeschränkungen oder für Vorkehrungen zum Schutz gegen schädliche Umwelteinwirkungen im Sinne des Bundes-Immissionsschutzgesetzes (§ 9 Abs. 1 Nr. 24 BauGB)

— Grenze des räumlichen Geltungsbereiches (§ 9 Abs. 7 BauGB)

— Abgrenzung unterschiedlicher Nutzung, z.B. von Baugebieten, oder Abgrenzung unterschiedlicher Festsetzungen innerhalb eines Baugebietes (§ 1 Abs. 4 BauNVO)

C. Hinweise, nachrichtliche Übernahme

— Gebäude Bestand

20 Bemessung

36707 Flurstücksnummer

— Flurstücksgrenze

— Straßenraumaufteilung unverbindlich

— Höhenlinien

VERFAHRENSVERMERKE

- Aufstellungsbeschluss gemäß § 2 (1) BauGB
- Ortsübliche Bekanntmachung des Aufstellungsbeschlusses gemäß § 2 (1) BauGB
- Frühzeitige Öffentlichkeitsbeteiligung gemäß § 3 (1) BauGB
- Frühzeitige Beteiligung der Behörden und sonstiger Träger öffentlicher Belange gemäß § 4 (1) BauGB von: bis:
- Beteiligung der Behörden und sonstiger Träger öffentlicher Belange gemäß § 4 (2) BauGB von: bis:
- Beschluss über die öffentliche Auslegung des Planentwurfes gemäß § 3 (2) BauGB
- Bekanntmachung der öffentlichen Auslegung gemäß § 3 (2) BauGB
- Öffentliche Auslegung des Planentwurfes mit Begründung gemäß § 3 (2) BauGB von: bis:
- Über die während der Auslegung eingegangenen Stellungnahmen wurde in der Sitzung am Beschluss gefasst:
Die Benachrichtigung der Einsender erfolgte am
- Beschluss über den Bebauungsplan als Satzung gemäß § 10 BauGB
- Der Bebauungsplan wird hiermit ausfertigt und zur Veröffentlichung im Amtsblatt freigegeben.
Grünstadt, den

Klaus Wagner
Bürgermeister

Mit der ortsüblichen Bekanntmachung gemäß § 10 BauGB am tritt der Bebauungsplan in Kraft.
Grünstadt, den

Klaus Wagner
Bürgermeister

RECHTSGRUNDLAGEN

BauGB: Baugesetzbuch in der Fassung der Bekanntmachung vom 3. November 2017 (BGBl. I S. 3634), das zuletzt durch Artikel 2 des Gesetzes vom 4. Januar 2023 (BGBl. I Nr. 6) geändert worden ist.

BauNVO: BauNutzungsverordnung in der Fassung der Bekanntmachung vom 21. November 2017 (BGBl. I S. 3796), die durch Artikel 3 des Gesetzes vom 4. Januar 2023 (BGBl. I Nr. 6) geändert worden ist.

PlanZV: Planzeichensverordnung vom 18. Dezember 1990 (BGBl. 1991 I S. 58), die zuletzt durch Artikel 3 des Gesetzes vom 14. Juni 2021 (BGBl. I S. 1802) geändert worden ist.

LBauO: Landesbauordnung Rheinland-Pfalz vom 24.11.1998 (BVBl. S. 365), zuletzt geändert durch Gesetz vom 07.12.2022 (GVBl. S. 433)

ÜBERSICHTSLAGEPLAN O.M.

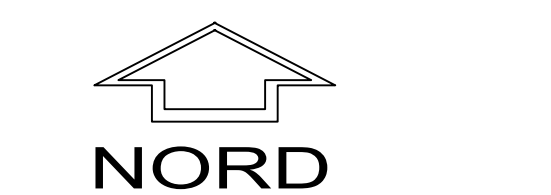
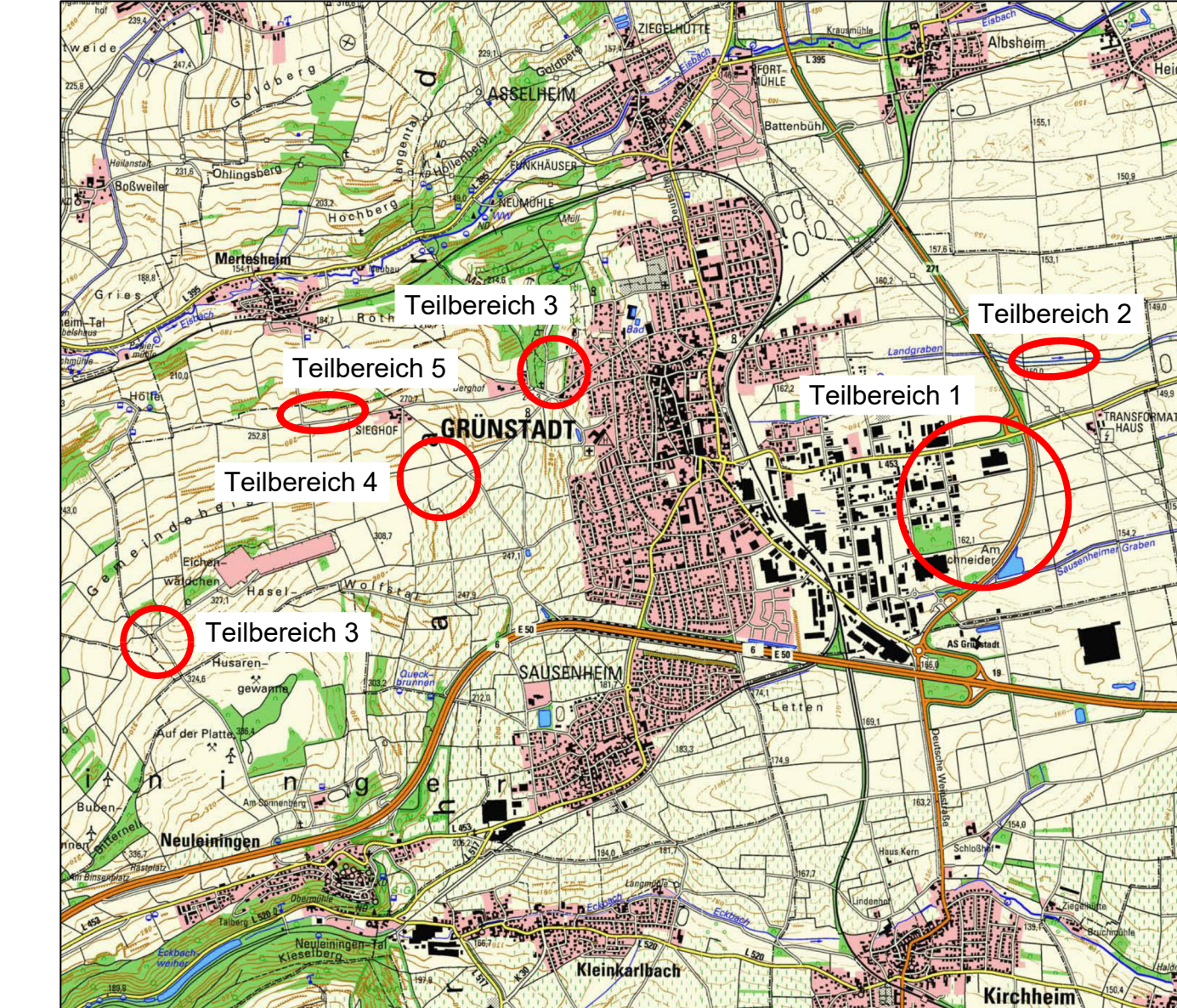

PLANUNGSBÜRO PISKE Telefon: 06 27 54 50 31 info@piske.com www.piske.com	BAUHER	Stadt Grünstadt	PROJANR.	17113	PLAN NR.	BP
	PROJEKT	Bebauungsplan "Gewerbegebiet Süd - An der B271, Teilbereich 2" (Neufassung)	BEARB.	Vi		
PLAN	BEBAUER	104/90	GEZ.	JS	MASSTB	1:1000
BAUHR	BEBAUER		DATUM	April 2023		